

INQUADRAMENTO GENERALE

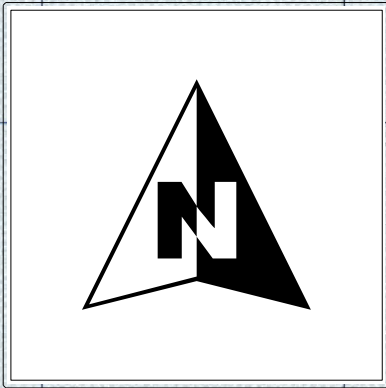

scala 1:2500000



Legenda

- limiti terreni rimboschiti e sottoposti a P.C.C. - art 54 RDL 3267/23
- terreni rimboschiti e sottoposti a P.C.C. - art 54 RDL 3267/23

INQUADRAMENTO VINCOLI ARTT. 1 E 54 RDL 3267/23
SU LIMITE AMMINISTRATIVO CATASTALE

scala 1:100000

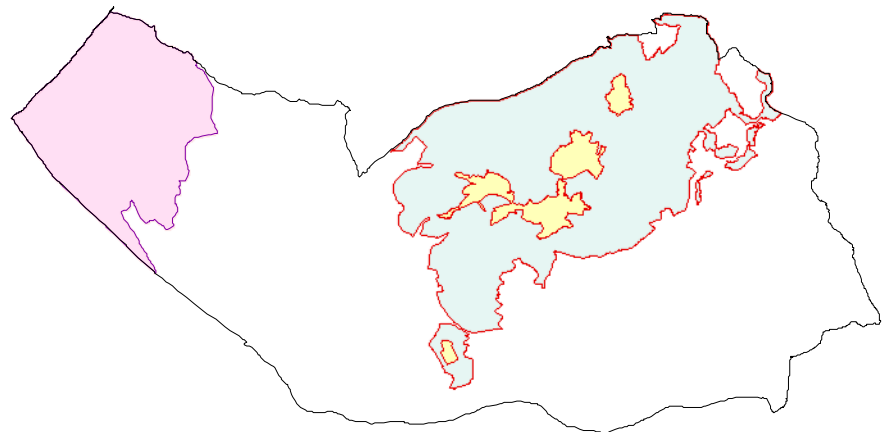

Legenda

- limiti catastali comune di Narbolia
- limiti terreni rimboschiti e sottoposti a P.C.C. - art 54 RDL 3267/23
- terreni rimboschiti e sottoposti a P.C.C. - art 54 RDL 3267/23
- limiti nuovo vincolo idrogeologico - art 1 RDL 3267/23
- aree vincolate - art 1 RDL 3267/23
- aree di esclusione - art 1 RDL 3267/23



REGIONE AUTONOMA DELLA SARDEGNA
ASSESSORATO DELLA DIFESA DELL'AMBIENTE



CORPO FORESTALE
E DI VIGILANZA AMBIENTALE
SERVIZIO TERRITORIALE
ISPETTORATO
RIPARTIMENTALE ORISTANO

COMUNE DI NARBOLIA

PROVINCIA DI ORISTANO

PIANO DI COLTURA E CONSERVAZIONE (P.C.C.)

ART. 54, R.D.L. N° 3267 DEL 30 DICEMBRE 1923

PINETA "IS ARENAS"

TAVOLA A: COROGRAFIA I.G.M.

SCALA 1:25000

Oristano li 21 dicembre 2015

Oristano li 21 dicembre 2015

Il Funzionario Incaricato
SIMONA PALLANZA

Il Direttore del Servizio
MARIA PIERA GIANNASI